WERKA PRO

Étagère charge lourde

5 plateaux 875 kg

Dim. **180 x 90 x 40 cm**

Dimensions d'une étagère	Épaisseur des panneaux	Structure	Étagères
90 x 40 cm	4 mm	Acier galvanisé	Bois MDF (panneau de fibres de bois médium) avec la norme FSC

FSC www.fsc.org 100% Wood from well-managed forests FSC® C144974

Capacité de charge totale : 875 kg

Capacité de charge par étagère : 175 kg

Pratique et robuste !

Cette étagère de rangement est idéale pour un atelier ou pour un garage. Robuste grâce à sa structure en acier galvanisé, elle comporte cinq étagères pouvant accueillir une charge de 175 kg chacune avec renfort central !

Facile à installer :

entièrement modulable, vous pouvez disposer les étagères selon vos besoins. Le montage de la structure est simple, sans boulons, ni vis. Huit embouts de finition en plastique noir vous sont fournis.

Option
Bac de rangement
Réf. 10865

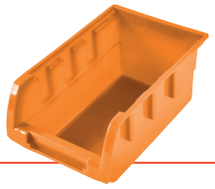

www.werkapro.fr

Fabriqué en P.R.C.
Importé par
Provence Outillage
420 Rte de Robion
84300 Cavaillon
FRANCE

Réf. 10725

3 700723 407250

Heavy duty shelf with 5 shelves 875 kg :
- Size : 180 x 90 x 40 cm
- Shelf size : 90 x 40 cm
- Panel thickness : 4 mm
- Structure : galvanised steel • Shelves : MDF wood • Overall load capacity : 875 kg • Load capacity per shelf : 175 kg
- Easy to install
- Practical and robust

Estantería de alta resistencia con 5 estantes 875 kg :
- Tamaño : 180 x 90 x 40 cm • Tamaño del estante : 90 x 40 cm • Espesor del panel : 4 mm • Estructura : acero galvanizado • Estantes : madera MDF • Capacidad de carga total : 875 kg • Capacidad de carga por Estante : 175 kg • Fácil de instalar • Práctico y robusto

Schwerlastregal 5 Böden 875 kg :
- Größe : 180 x 90 x 40 cm
- Größe eines Regals : 90 x 40 cm
- Dicke der Platten : 4 mm
- Gestell : verzinkter Stahl
- Regalböden : MDF-Holz
- Tragfähigkeit insgesamt : 875 kg
- Tragfähigkeit pro Regal : 175 kg
- Einfach zu installieren
- Praktisch und robust

Scaffale pesante con 5 ripiani 875 kg :
- Dimensioni : 180 x 90 x 40 cm
- Dimensioni dello scaffale : 90 x 40 cm • Spessore del pannello : 4 mm • Struttura : acciaio galvanizzato • Ripiani : legno MDF
- Capacità di carico totale : 875 kg • Capacità di carico per ripiano : 175 kg • Facile da installare • Pratico e robusto

Zwaar rek met 5 legborden 875 kg Afmetingen :
- Maat : 180 x 90 x 40 cm
- Plank : 90 x 40 cm
- Dikte van het paneel : 4 mm
- Structuur : gegalvaniseerd staal
- Planken : MDF hout
- Totaal draagvermogen : 875 kg
- Draagvermogen per legbord : 175 kg • Gemakkelijk te installeren
- Praktisch en robuust

FR